

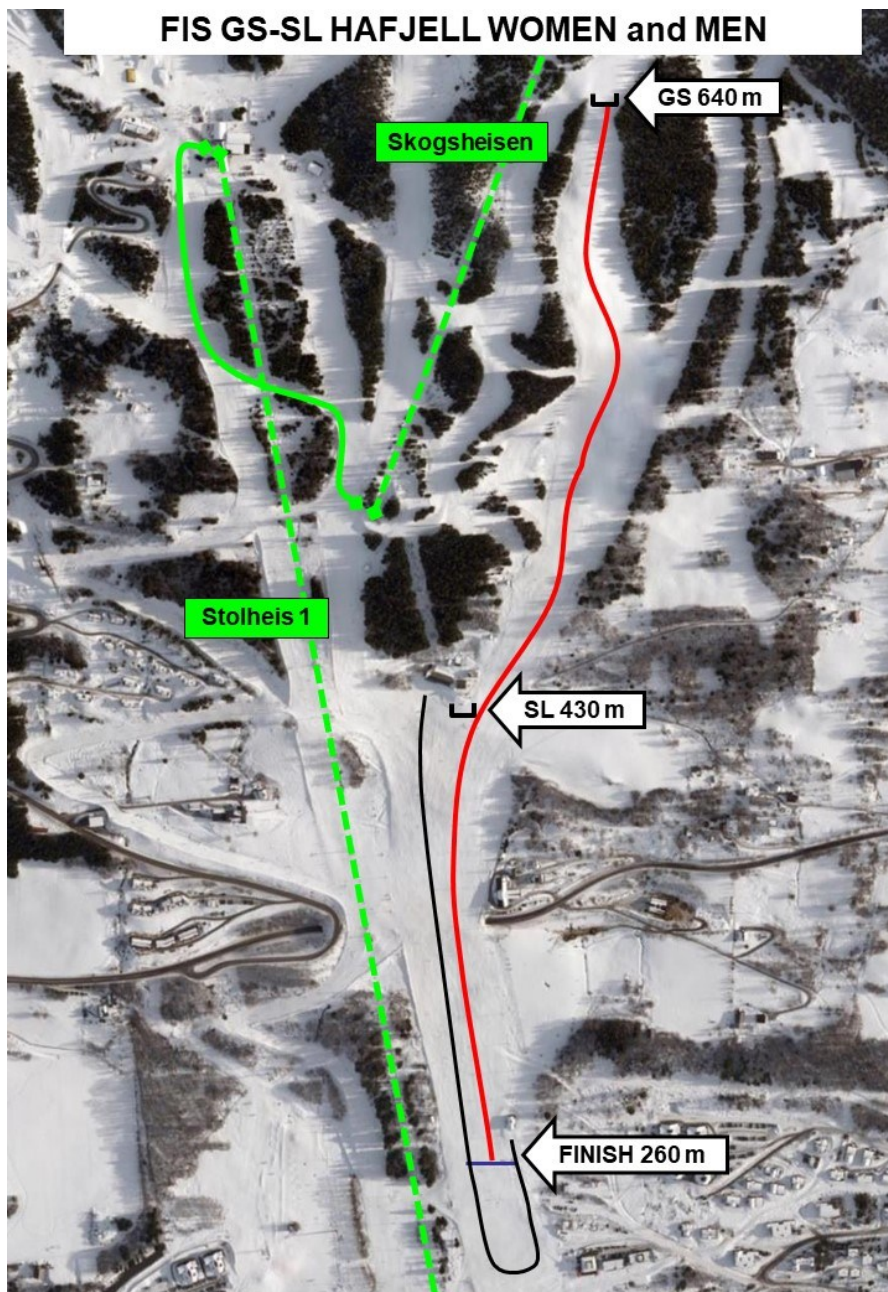

# Invitasjon FIS Hafjell 2025



NTG Lillehammer Alpint i samarbeid med Norges Skiforbund (NSF) og Lillehammer Skiklub inviterer til FIS Hafjell Storlålåm og Slålåm for damer og herrer tirsdag 08.04 - søndag 11.04.2025 i Hafjell Nasjonalanlegg



Eidsiva.





- Påmelding:** Rennet er åpent for damer og herrer med FIS-lisens. Påmelding gjøres av den enkelte ved bruk av **online** påmelding via [Lsonen](#) eller [NSF terminliste](#) innen **06. apr 2025**.  
**Påmelding etter frist 06. apr** tilkommer et gebyr på kr. 150,- pr.renn og må betales i rennsekretariat før startnummer tildeles.
- Spesiell info:** Deltakerlister vil bli gjort tilgjengelig kvelden før aktuelt lagledermøte på [LSK hjemmeside](#). Endringer (løpere ut) må være arrangør i hende **senest 1 time før lagledermøtet** starter. Endringen må inneholde FIS CODE og navn for den det gjelder.  
**Endringer sendes pr mail til:**  
Adm ansvarlig: [rolle@ntg.no](mailto:rolle@ntg.no) mob:+47 48010851  
Tidtakersjef: [timing@hafjell.no](mailto:timing@hafjell.no) mob: +47 99094554
- Kontingent:** Startkontingent: kr 310,- pr løper pr renn  
  
Kontingent er obligatorisk for alle norske løpere. Startnummer deles ikke ut uten gyldig kvittering. Ved avlysning av renn før renndagen beholder arrangøren 50 % av startkontingenten til dekning av utgifter.
- Rennkontor:** Hafjell Alpinsenter, Arenabygget ved målområdet.  
Åpent mandag 07. apr fra kl 1800. Begrenset åpningstidspunkt.  
Åpent daglig fra 08. – 11. apr. Begrenset åpningstidspunkt
- Lagledermøte:** Første lagledermøte mandag 07. apr kl 20.00 i Arena huset Hafjell.  
Lagledere må ha kontrollert [deltagerlista](#) innen 1 time før lagledermøtet. Endringer sendes på mail til rennleder med kopi til tidtakersjef.  
Kontakt Lagledermøte: Rolle Johanson
- Plan:**
- |         |             |                       |
|---------|-------------|-----------------------|
| Tirsdag | 08.04.2025: | GS Damer og GS Herrer |
| Onsdag  | 09.04.2025: | GS Damer og GS Herrer |
| Torsdag | 10.04.2025: | SL Damer og SL Herrer |
| Søndag  | 11.04.2025: | SL Damer og SL Herrer |
- Se [dagsprogram](#)
- Oppvarming:** Se [program](#)
- Trening:** Ønsker om trening i Hafjell tas hånd om av den enkelte, avtales med Bjørn-Tore Staurset (Totto). Trening underveis i arrangementet koordineres direkte med Bjørn-Tore Staurset (Totto)  
[trening@hafjell.no](mailto:trening@hafjell.no)



Eidsiva.



**Organisasjons- og rennkomité:**

Leder orgkomité:	Roland Johansson	<a href="mailto:rolle@ntg.no">rolle@ntg.no</a>
Rennleder	Roland Johansson	<a href="mailto:rolle@ntg.no">rolle@ntg.no</a>
Bakkesjef	TBD	
Tidtakersjef	Tor Hauan	<a href="mailto:to-hauan@online.no">to-hauan@online.no</a>

**NSF repr:****FIS TD:** Mikael Kurki (FIN)**Teknisk Homolognummer:** **SSL 13763/11/20.**  
Start: 640 m  
Mål: 260 m  
Høydeforskjell: 380 m**SL 13764/11/20.**  
Start: 430 m  
Mål: 260 m  
Høydeforskjell: 170 m**Innkvartering:** Ta kontakt med våre overnattings steder.[Nermo hotell](#)  
Tlf: +47 61 27 55 80[Scandic Hafjell](#)  
+47 21 99 94 50[booking@hafjellkvitfjell.no](mailto:booking@hafjellkvitfjell.no)  
+47 61 24 90 00**Premiering:** Det blir premiering av 1 - 3 i FIS rennet, samt 1-3 Norske jr 1.**Skiforsikring og utstysregler:** Alle deltakere må ha løst FIS lisens og NSF's skilicens. Skiutstyr må være i samsvar med internasjonale regler.**Heiskort:** Heiskort kjøpes online [her](#). Egne rabatterte priser på heiskort til utøvere.**For utfyllende opplysninger sjekk websiden til [Lillehammer Skiklub](#)**

Vi forbeholder oss retten til å endre programmet uten nærmere varsel.

Påmeldte oppfordres til å holde seg orientert gjennom info på hjemmesiden til Lillehammer Skiklub

## Velkommen til Hafjell.

**Rennleder**  
Roland Johansson

Eidsiva.

